

SISTEMA DE REFERENCIA Y CONTRAREFERENCIA- SEGUIMIENTO A RED LA CUMBRE



SISTEMA DE REFERENCIA Y CONTRAREFERENCIA- SEGUIMIENTO A RED LA CUMBRE

- 1. accesibilidad
- 2. tecnologías .
- 3. Integrador.

SISTEMA DE REFERENCIA Y CONTRAREFERENCIA- SEGUIMIENTO A RED LA CUMBRE

Resolución 3100 de 2019

- 1. Estabilización del paciente antes del traslado.
 - 2. Medidas para el traslado.
- 3. Cumplimiento con la lista de chequeo de documentos.

SISTEMA DE REFERENCIA Y CONTRAREFERENCIA- SEGUIMIENTO A RED LA CUMBRE

- 1. El hospital cuenta con 2 ambulancias básicas (TAB).
- 2. Registro de referencia y contrareferencia.
- 3. Manejo de indicadores de referencia y contrareferencia.

SISTEMA DE REFERENCIA Y CONTRAREFERENCIA- SEGUIMIENTO A RED LA CUMBRE

PRINCIPALES DIAGNOSTICOS DE REMISION URGENCIAS

- DOLOR ABDOMINAL
- COMPLICACIONES RELACIONADAS CON EL EMBARAZO
- DOLOR LOCALIZADO EN OTRAS PARTES DEL ABDOMEN
- TRANSTORNOS RELACIONADOS CON EL CORAZON
- HEMORRAGIA GASTROINTESTINAL, NO ESPECIFICA
- TRAUMATISMOS

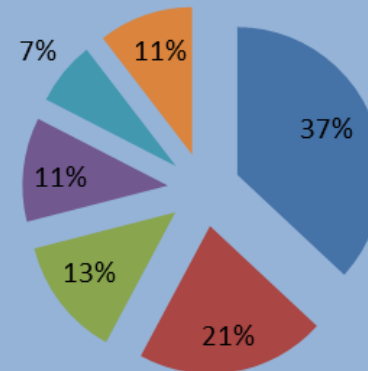

PORCENTAJE DE REMISIONES SEGÚN GRADO DE COMPLEJIDAD DE LAS INSTITUCIONES

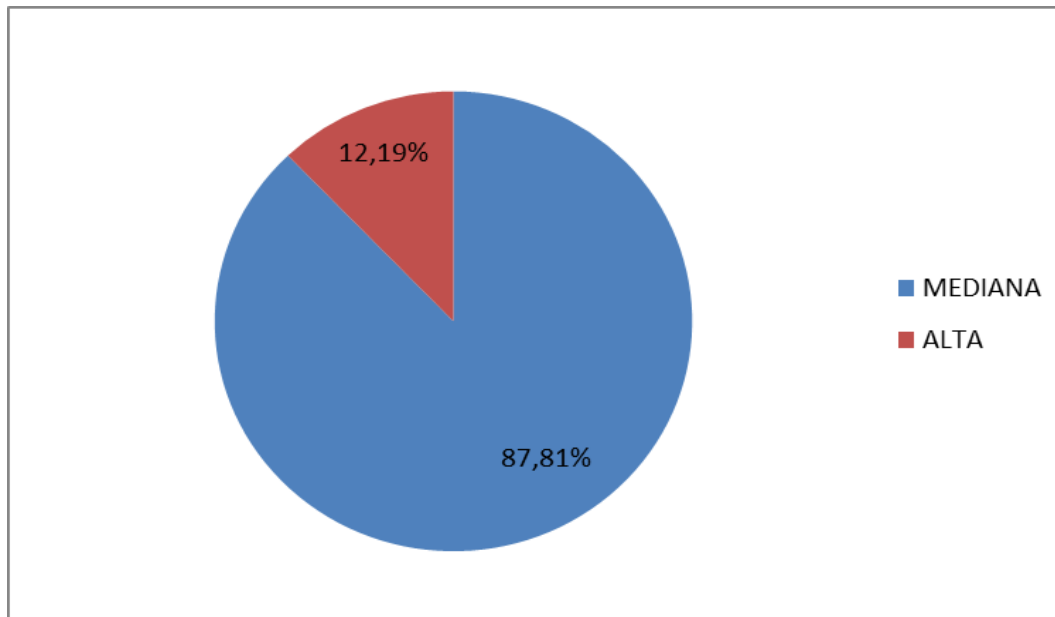

PROMEDIO EN LA OPORTUNIDAD EN LA ATENCIÓN EN CONSULTA DE URGENCIAS

- 18 MINUTOS

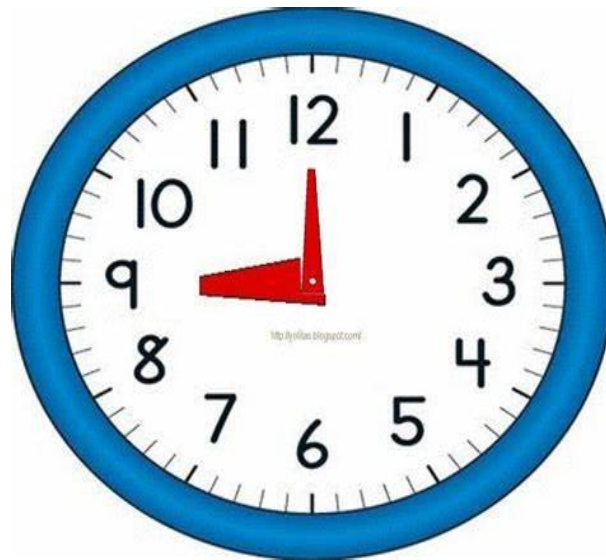

GRACIAS