



**EL VALLE
ESTÁ EN VOS**

VALLE DEL CAUCA

UNA EXPERIENCIA POR DESCUBRIR

La Secretaría de Turismo del departamento del Valle del Cauca te invita a descubrir los atractivos de esta tierra. Su capital Santiago de Cali, conocida como la **"Sultana del Valle"** o **"la Sucursal del Cielo"**, es el lugar indicado para disfrutar de un ambiente cosmopolita, lleno de atractivos y planes por hacer, donde la música, el cine y el deporte se unen en un solo latir y donde su gente te recibe con los brazos abiertos.

El Valle del Cauca descansa anclado por sus manglares a la orilla del océano Pacífico, cuyo oleaje bendice a quienes habitan sus costas, con un vaivén a ritmo de marimba y salsa. Está surcado por cerros y montañas, protagonistas de nuestra gran variedad de climas. **Nuestro departamento te regala experiencias únicas** en cada uno de sus 42 municipios, donde la diversidad de flora y fauna se roba todas las miradas internacionales. Sus ríos, su cultura y su historia se reflejan en la gastronomía típica, a través de nuestra variedad de platos.

Este es un primer acercamiento para mostrarte todos los lugares de nuestro departamento y hacer de tu viaje una experiencia inolvidable, adoptando como punto central a Santiago de Cali, desde la cual puedes diseñar tu recorrido favorito a través de nuestras carreteras en perfecto estado.

Hemos diseñado una propuesta de rutas con una extensa variedad de actividades, de tal forma que puedas escoger la que mejor se adapte a la experiencia que buscas: una visita al mar, una noche en clima frío, turismo de aventura, cultural, religioso, gastronómico y de naturaleza, porque el Valle está en vos.

Te invitamos a formar parte de este nuevo Valle del Cauca, una región pujante que se vislumbra como uno de los departamentos con mayor proyección de nuestro país.

En esta región encontrarás diferentes productos turísticos:



Naturaleza



Gastronomía



Cultura



Deporte y Aventura



Fe y Arquitectura



Salud y Bienestar

RUTAS TURÍSTICAS

DEL VALLE DEL CAUCA

1 CAMINO DE LA
SALSA Y EL SABOR

2 CAMINO
SEÑORIAL

3 CAMINO DE ENCUENTRO CON
LA NATURALEZA Y EL SER

4 CAMINO MÁGICO
PACÍFICO VALLECAUCANO

5 CAMINO DE
ROMANCE ESPIRITUAL

6 DULCE
CAMINO

7 CAMINO DE ARTE, VINO,
CULTURA Y SABOR

8 CAMINO
MUSICAL CAFETERO

9 CAMINO DE
MIRADORES

10 CAMINO BORDADO
CON AROMA DE CAFÉ

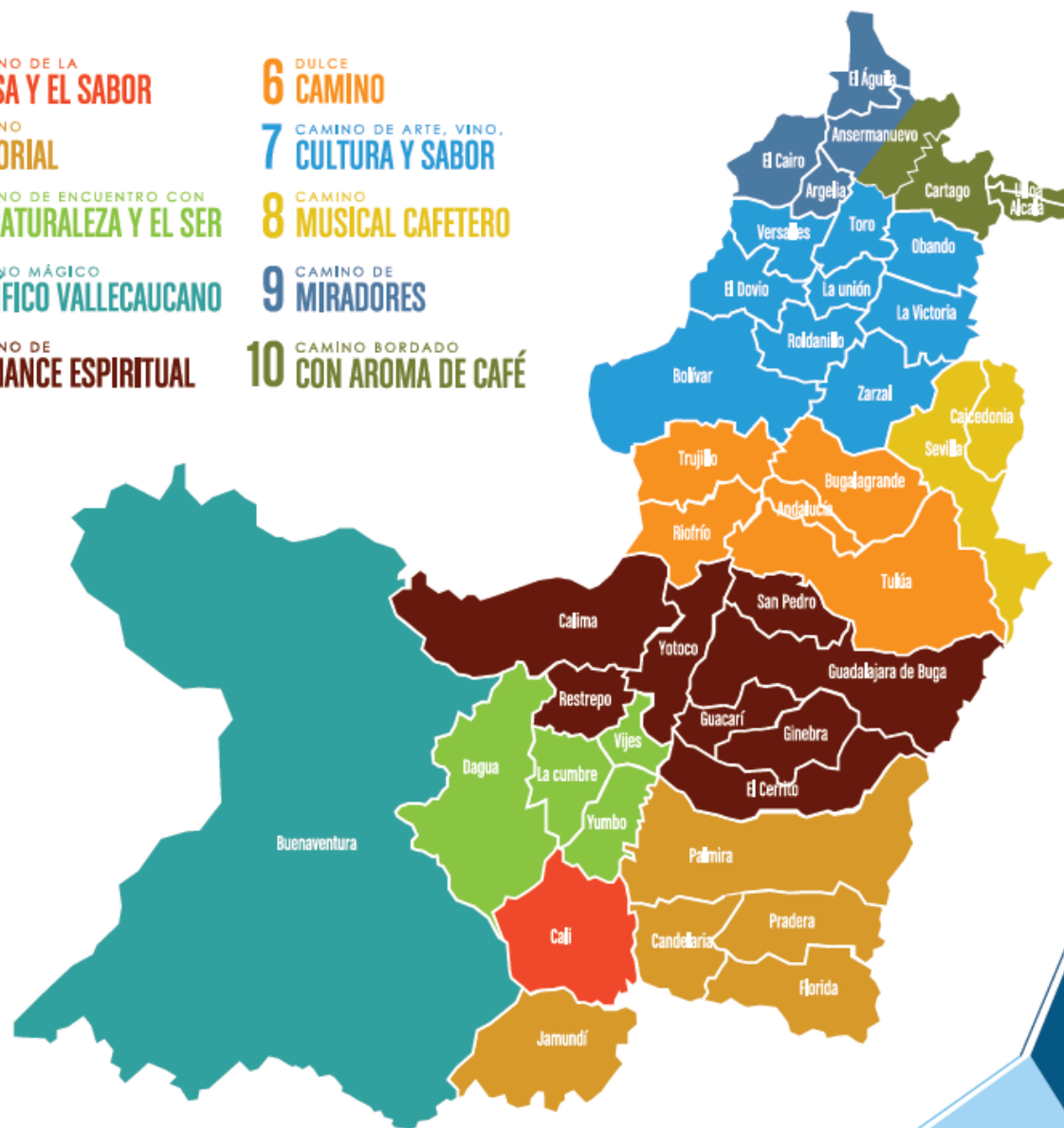

CAMINO DE LA **SALSA Y EL SABOR**

• Cali

Cali

Un recorrido por la
naturaleza y el sabor





Cali

Contacto: (315) 4432267 | (314) 8883836
8854757 | 8858851 Ext. 105

Espectáculos de Salsa

- Delirio en el Centro de Eventos Valle del Pacífico.
- Ensálsate en el Hotel Dann Carlton.
- Salsa Cabaret, escuela del Mulato y su swing latino.
- Maestro Héctor Rocha, reconocido elaborador de instrumentos de Percusión.



Escuelas de Salsa

- Escuelas de baile reconocidas a nivel mundial como "Swing Latino", "Salsa Viva y Tango Vivo" y "Rucafé".
- Escuelas en proceso de fortalecimiento de la Secretaría de Turismo de Cali, como "Sondeluz" y "Agosa", o "Combinación Rumbera".



Lugares para bailar Salsa

- "Las brisas", en la vía Cali — Jamundí.
- "Siboney".
- "El Habanero".
- "El Manicero".
- "Salsa".
- "Tin Tin Deo".
- "Zaperoco".
- Lugares utilizados como puntos de encuentro como "Donde Heberth" o "Tienda la Colina".
- Lugares de coleccionistas y melómanos como la "Casa Latina" de Gary Domínguez, que conserva el legado de la taberna latina.





Cali

Contacto: (315) 4432267 | (314) 8883836
8864757 | 8858851 Ext. 105

Conformada por los corregimientos de los Andes, Pichindé, la Leonera, Felidia, el Saladito y la Elvira. 37 veredas con capacidad para albergar a 385 pasajeros en cabañas, casas de campo y zonas de camping.



Los Andes

- Avistamiento de aves y mariposas, observación de orquídeas, deportes de aventura como canopy, canyoning, cabalgata, ciclomontañismo, casas de descanso, miradores, senderismo, cocina tradicional y hermosos balnearios naturales.
- Monumentos religiosos periféricos más importantes de la ciudad: Cristo Rey y la Virgen de Yanacónas, Geoglifos tallados en tierra al borde de la vía, el mariposario, un spa natural y un centro de terapia alternativa, exhibición de orquídeas, exhibición de objetos de Europa Central, alojamiento en cabañas, granjas y jardines botánicos.



Pichindé

- Avistamiento de aves y sitios de anidación.
- Ríos Pichindé y Pichindecito.
- Cocina campesina como el gato trochero y el dulce de victoria.
- Alojamientos en cabañas, miradores, senderos de orquídeas y bromelias.





La Leonera

- Riqueza hídrica y paisajística, sus reservas naturales.
- Santuario de Musgos y Duendes.
- Senderismo, el avistamiento de aves "gallito de roca", el alojamiento en cabañas, fincas y las zonas de camping.



Felidia

- Monumento de tres avionetas (la Pinta, la Niña y la Santa María), que simbolizan a los pilotos cubanos muertos en esta zona.
- Virgen de la Caridad del Cobre.



Saladito

- Establecimientos gastronómicos.
- Bosque de Niebla de San Antonio.
- "Mapalina", iniciativa que fomenta la conservación de la biodiversidad y el desarrollo sustentable.



La Elvira

- Alojamiento rural en fincas, cabañas y hoteles en medio de chorreras y abundante vegetación.
- Avistamiento de aves.
- En cuanto a gastronomía puede disfrutar asados y productos orgánicos.
- Procesos de producción en cultivos orgánicos en invernadero.





Pance

- Tradicional baño en el río.
- Sancocho de gallina.
- Recorridos a través de caminos agrestes, que le permitirán visitar los picos de los Farallones de Cali.
- Cascadas, chorreras, piscina con agua natural, gastronomía campesina, granja ancestral, senderos, alojamientos en cabañas lagos de pesca.



Buitrera

- Bosque Negro.
- Plantas medicinales, un temazcal o un mariposario.



Los Andes

- Centro de terapias alternativas para el desarrollo integral del ser humano.
- Dentro de su oferta encuentra psicoterapia de armonización, desbloqueo energético, ejercicios de respiración, chocolaterapia, relajación con gemas, masajes, piscina, baño de hierbas medicinales.



Villa Carmelo La Fundación Salud Holística

- Servicios del cuidado integral.
- Medicina natural y psicología, masajes terapéuticos, shiatsu, reflexología podal, técnicas de relajación, meditación, trabajo corporal, danza terapéutica, musicoterapia, programación neurolingüística y súper aprendizaje.
- Temazcal las Heliconias.





La Leonera

- Riqueza hídrica y paisajística, sus reservas naturales.
- Santuario de Musgos y Duendes.
- Senderismo, el avistamiento de aves "gallito de roca", el alojamiento en cabañas, fincas y las zonas de camping.



Felidia

- Monumento de tres avionetas (la Pinta, la Niña y la Santa María), que simbolizan a los pilotos cubanos muertos en esta zona.
- Virgen de la Caridad del Cobre.



Saladito

- Establecimientos gastronómicos.
- Bosque de Niebla de San Antonio.
- "Mapalina", iniciativa que fomenta la conservación de la biodiversidad y el desarrollo sustentable.



La Elvira

- Alojamiento rural en fincas, cabañas y hoteles en medio de chorreras y abundante vegetación.
- Avistamiento de aves.
- En cuanto a gastronomía puede disfrutar asados y productos orgánicos.
- Procesos de producción en cultivos orgánicos en invernadero.



CAMINO SEÑORIAL

- Palmira
- Pradera
- Candelaria
- Florida
- Jamundí



Un paisaje natural engalanado con las victorias, la cultura y la tradición gastronómica. Un territorio lleno de historia.





Palmira

Contacto: 2733285 | (310) 5446583
(310) 5446583

- En la antigua estación del ferrocarril (Monumento Nacional), se encuentra el Museo Arqueológico, el cual tiene abiertas sus puertas de martes a sábado de 9:00 a.m. a 12 m. y de 2:00 p.m. a 5:00 p.m.
- En las afueras de Palmira, en las inmediaciones del Aeropuerto Alfonso Bonilla Aragón, se encuentra el Museo Aéreo Fenix donde se puede hacer un recorrido por la historia Aeronáutica.
- En el corregimiento del Bolo encontrarás el Museo Insitu Cultura Malagana.
- En el casco urbano puedes visitar la Catedral Nuestra Señora del Palmar (Monumento Nacional) y la Iglesia Nuestra Señora del Carmen.
- Siguiendo con el recorrido arquitectónico puedes visitar el Centro Cultural Guillermo Barney Materón y el antiguo palacio de Gobierno.



- Disfruta de la naturaleza en el Parque Biosaludable Bosque Municipal ubicado en la cabecera municipal.
- Reserva Natural Nirvana en la vía la Buitrera.
- El Anillo y el Sendero Agroecológico Los Bolos en el corregimiento del Bolo.
- El Acuparque de la Azúcar, ubicado en el casco urbano de Palmira, tiene para ti todo lo que necesitas para pasar en familia un día lleno de emociones y aventuras.



Pradera

Contacto: 2670558 | (320) 8355150

- En el corregimiento La Fría, podrás conocer la historia de nuestros ancestros en la piedra del Canadá en el resguardo indígena Kwet Wala.
- Podrás disfrutar de las aguas del río Bolo.



Candelaria

Contacto: (314) 8125404 | (312) 2945727

- Este municipio se caracteriza por su oferta gastronómica, donde se destaca entre otras cosas, la rellena, en el corregimiento de Villagorgona.



CAMINO SEÑORIAL

- Palmira
- Pradera
- Candelaria
- Florida
- Jamundí



Un paisaje natural
engalanado con las
victorias, la cultura y la
tradición gastronómica.
Un territorio lleno de
historia.





Florida

Contacto: 2644886 | 2638620 | (315) 4678536

- Los fines de semana, de 6:00 a.m. a 6:00 p.m., en el corregimiento La Diana, puedes visitar la Ruta Ecoturística Rural Florida Manantial de Aventura, en la que puedes realizar diversas actividades que van desde avistamiento de aves, cabalgatas campestres, senderismo, deportes extremos, entre otros.



- Puedes visitar el Templo San Antonio de Padua y hacer un registro fotográfico de su arquitectura.



- Los días miércoles de 6 p.m. 8 p.m. puedes aprender danzas étnicas y sus contenidos de cosmovisión en la fundación Pachamama



Jamundí

Contacto: (316) 4747516 | 5161629 ext 9413
5166266 | (316) 7888031 | (316) 6297562

- Jamundí es un municipio verde donde se respira naturaleza, puedes disfrutar de sus siete ríos (Cauca, Guachinte, Jamundí, Jordan, Pital, Claro y Timba), así como de la Reserva Natural Bonanza, donde puedes visitar manantiales, cascadas, quebradas y hacer avistamiento de aves.



- Tiene una gran variedad de oferta gastronómica y restaurantes para escoger, se destaca el cholado en la plaza Héctor Samuel Bonilla y sus reconocidos helados.



CAMINO DE ENCUENTRO CON LA NATURALEZA Y EL SER

- Yumbo
- Vijes
- La Cumbre
- Dagua



Una experiencia llena de
naturaleza, el cuerpo y el
ser interior.





Yumbo

Contacto: 8510678 | 8510800 EXT. 2278
(310) 880947 | (312) 8419834

- En el corregimiento de Dapa encontrarás variedad de restaurantes y zonas para disfrutar de la naturaleza con actividades como arbolismo, canopy, senderismo, entre otros.



- Museo San Sebastián de Yumbo en el casco urbano de Yumbo, un lugar para conocer la historia de este municipio.
- Museo comunitario de Mulaló, ubicado en el corregimiento de Mulaló, donde se cuentan historias de nuestro libertado Simón Bolívar y mitos y leyendas de la zona.



Vijes

Contacto: 2520280 | (312) 8826450

- Lagos de pesca en el paraje San Isidro, vía Panorama Kilometro 2.
- En el corregimiento Carbonero, en la vereda la Pedrera, puedes disfrutar de balnearios naturales de ingreso abierto como lo son: Los Toboganés, El Charco del Cristo y Los Pailones.



- Visita la Iglesia Nuestra Señora del Rosario en el parque principal de Vijes y en el corregimiento Ocache, en la vereda Romerito, la Capilla Sagrado Corazón de Jesús



La Cumbre

Contacto: 2520280 | (312) 8826450

- En el corregimiento de Pavas podrás hacer cabalgatas y disfrutar de los paisajes naturales de la zona, así como visitar el eco parque del Acueducto y la reserva Forestal de Bitaco, en este último hacer senderismo y avistamiento de aves .
- En la Cumbre existen rutas de Ciclopaseos en medio de la Zona de Aprovechamiento Forestal de la Empresa Cartón de Colombia, desde donde se puede acceder a Miradores Naturales que permiten la observación de la diversidad de paisajes dentro de un mismo territorio.
- En la vereda Chicoral puedes realizar avistamiento de aves y senderismo.



- En la cabecera municipal se encuentran casas de tipo anglo-caribeño con más de 100 años de antigüedad.



Dagua

Contacto: 2450200 | 2450566 | (319) 2565192

- En el corregimiento de El Queremal se puede disfrutar de nacimientos de agua, cascadas y avistamiento de aves y en el mes de octubre del Encuentro de Música Colombiana y Andina.
- En El corregimiento de El Salado, podrás encontrar una hermosa torre mudéjar
- En el corregimiento del Carmen encontrarás zoológico, sendero ecológico, cabalgata y piscina de agua natural.



CAMINO MÁGICO PACÍFICO VALLECAUCANO

• Buenaventura



Naturaleza exuberante donde el canto de las aves se confunde con el sonido espléndido del mar, los ríos cristalinos y la riqueza de los bosques. Encuentra la paz en tu alma, cuerpo y espíritu.

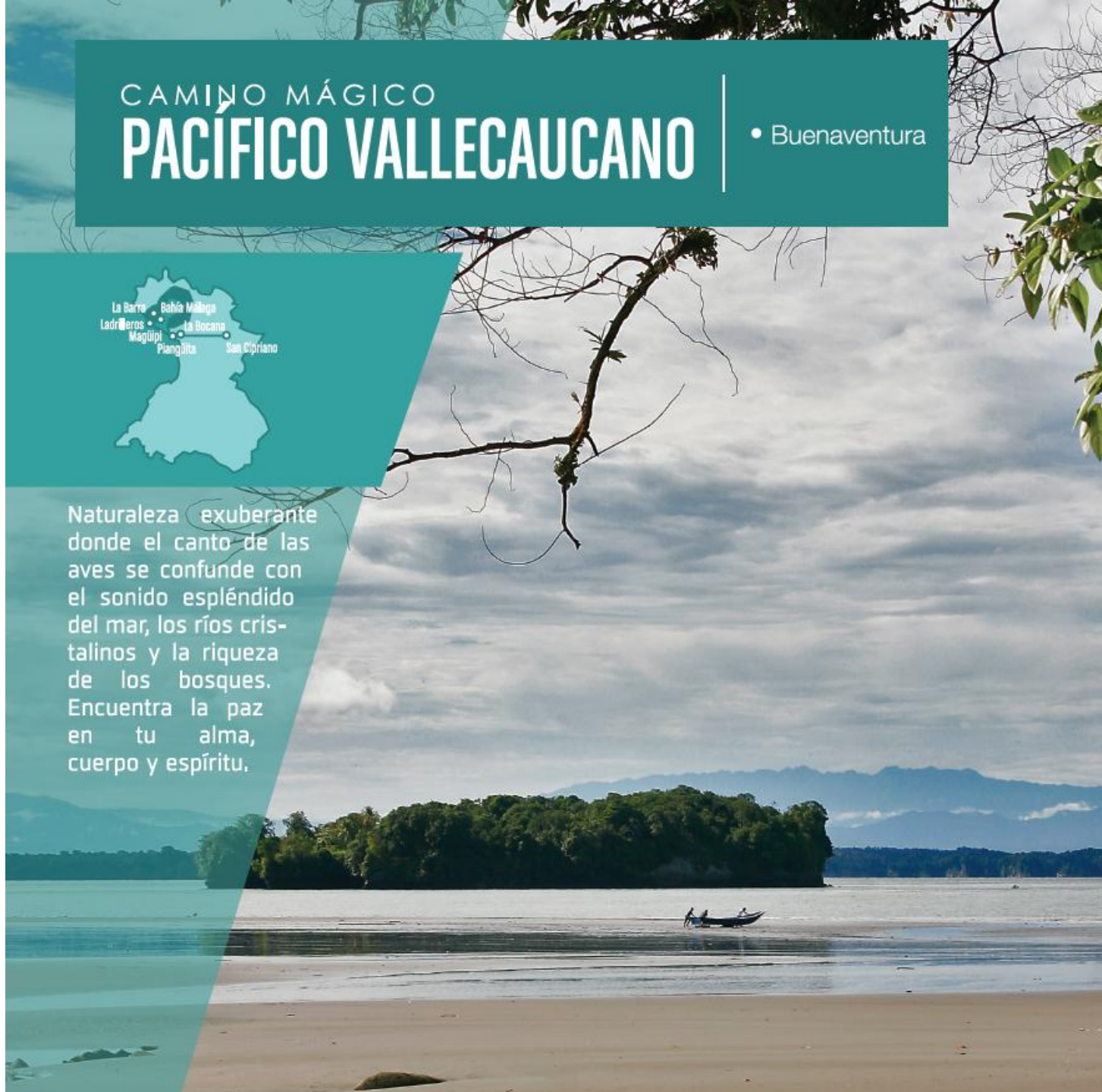



Buenaventura

Contacto: (315) 4308943 | 2417990

- En este importante puerto colombiano podrás visitar la Catedral de Buenaventura, la cual hace parte de la diócesis del Valle del Cauca.



- Puedes disfrutar de excelente gastronomía.



San Cipriano

- En San Cipriano podrás nadar en el río, disfrutar de cascadas, practicar caretaje (snorkeling), caminar por senderos ecológicos, realizar avistamiento de aves, montarse en una lancha típica y navegar por las aguas cristalinas de los ríos Sabaletas y San Marcos.



La Bocana

- En la Bocana puedes disfrutar de las playas, la gastronomía y la alegría de la gente. El avistamiento de flores y aves es otra de las actividades, así como el recorrido por los manglares y nadar en piscinas naturales de agua dulce y agua salada.



Pianguita

- Pianguita es un lugar ideal para realizar caminatas, observar aves, flores, vegetación, disfrutar la gastronomía, sumergirse en una piscina natural y disfrutar del mar.



CAMINO MÁGICO PACÍFICO VALLECAUCANO

• Buenaventura



Naturaleza exuberante donde el canto de las aves se confunde con el sonido espléndido del mar, los ríos cristalinos y la riqueza de los bosques. Encuentra la paz en tu alma, cuerpo y espíritu.





Magüipi

- Magüipi es un destino muy agradable para quienes disfrutan el mar, la playa y la vegetación. Es ideal para desconectarse, disfrutar platos típicos de la región pacífica y realizar caminatas por senderos ecológicos.



Ladrilleros, la Barra y Bahía Málaga

- Ladrilleros, la Barra y Bahía Málaga son tres lugares que ofrecen diferentes alternativas entre las que se destacan los recorridos por los manglares, la posibilidad de nadar en charcos de agua dulce, bañarse bajo cascadas o recorrer diversos senderos ecológicos, llenos de flora y fauna. Las playas son la razón principal por las que los turistas visitan esta zona, así como la variada oferta gastronómica. En la Barra encuentras opciones de camping. Puedes disfrutar de las fogatas nocturnas y de los paseos a piscinas naturales.
- Puedes realizar avistamiento de ballenas yubartas del 15 de julio al 17 de octubre.



CAMINO DE ROMANCE ESPIRITUAL

- Guadalajara de Buga
- San Pedro
- Calima - El Darién
- Yotoco
- Restrepo
- Guacarí
- Ginebra
- El cerrito



Paraíso mágico, espiritual
y gastronómico. Historia,
cultura, deporte y
naturaleza.





Guadalajara de Buga

Contacto: (316) 8707073 | (318) 6933607
2372336

- Su centro histórico es rico en arquitectura colonial, republicana y neoclásica.
- Si eres amante de la arquitectura religiosa puedes visitar la Catedral de San Pedro, la iglesia de San Francisco, la iglesia de Santo Domingo, la capilla de Santa Bárbara, la iglesia de San Antonio de Padua y la Basílica del Señor de los Milagros.



- En el parque Natural Regional El Vínculo, ubicado en el kilómetro tres al sur de Buga sobre la carretera panamericana, podrás disfrutar de avistamiento de aves, senderos y zonas de camping.



San Pedro

Contacto: (300) 4657072 | 2238356

- En el mes de julio se realiza el Concurso Nacional de Música Inédita de Bandas Municipales "Luis Mario Lopera".



Calima - El Darién

Contacto: 2533117 EXT13 | (315) 2180686

- Podrás visitar el Lago Calima en el que se pueden realizar deportes náuticos como el Kitesurf, la vela, el winsurf y el Paddle Surf.



- Museo Arqueológico Calima, abierto todos los días de 8:00 a.m. a 12:00 m. y de 2:00 p.m. a 4:30 p.m.
- En el parque Los Fundadores se aprecian las fachadas coloniales, la iglesia de Nuestra Señora del Perpetuo Socorro y se realizan actividades artísticas y de esparcimiento.



Yotoco

Contacto: (318) 3546804 | 2523520

- En el corregimiento Puente Tierra se encuentra la Reserva Nacional Forestal Bosque de Yotoco.
- En el corregimiento El Dorado esta el Valle del Dorado, donde podrás programar cabalgatas ecológicas y disfrutar de la naturaleza así como de los mitos y leyendas de la región.
- Puedes visitar los humedales y las madre viejas para hacer caminatas ecológicas.



CAMINO DE ROMANCE ESPIRITUAL

- Guadalajara de Buga
- San Pedro
- Calima - El Darién
- Yotoco
- Restrepo
- Guacarí
- Ginebra
- El cerrito



Paraíso mágico, espiritual
y gastronómico. Historia,
cultura, deporte y
naturaleza.





Restrepo

Contacto: (318) 7742565 | 2522760

- Parque Museo de la Cultura Calima, abierto todos los días.
- Frente al parque principal se encuentra la iglesia Nuestra Señora del Carmen.



- Centro Vacacional la Rochela, abierto de 8 a.m. a 6 p.m. todos los días, ubicado en la vereda San Pablo.
- En la vereda Buen Vivir, dentro de la ruta de la fruta, puedes disfrutar de "La Cabaña", una finca productora y exportadora.



Guacarí

Contacto: 2538547 ext111 | (314) 7484855

- En arquitectura y religión se puede visitar la casa Cural, la cual es Monumento Nacional, la Capilla de San Lorenzo y el Templo de Juan Bautista.



- Puedes disfrutar del plato típico de esta región, el fiambre.



Ginebra

Contacto: 2561120 | 2561844 | 2561100
ext. 113 | (301) 7807455

- En el mes de junio se realiza el reconocido festival de Música Andina Mono Nuñez.



- Ginebra es un municipio gastronómico por excelencia, el plato insignia es el sancocho de gallina.



El Cerrito

Contacto: 2571484 | 2565244 ext 122
(310) 3372066

- Puede visitar en el corregimiento de Santa Elena, la Hacienda El Paraíso, el Museo de la Caña de Azúcar y la Casa Museo, "La Choza de Chuchu".



- En el corregimiento de El Pomo, en la Maloca de los Vientos se puede disfrutar de canopy, rappel, senderismo y escalada entre otras actividades.



DULCE CAMINO

- Bugalagrande
- Andalucía
- Trujillo
- Tulúa
- Riofrío



Una dulce experiencia
llena de tentación,
naturaleza y diversión.





Bugalagrande

Contacto: (318) 2674521 | 2410990 EXT. 302

- Puedes visitar la capilla de Nuestra Señora de la Concepción del Overo, la cual es Patrimonio Cultural Nacional y la iglesia de San Bernabé.



- Puedes disfrutar de su gastronomía con un delicioso sancocho de gallina, variedad de fritanga, cholados y manjar blanco.



Andalucía

Contacto: (318) 7406329 | 2235195 ext.112 | 2235205

- El famoso Parador Blanco de la Gelatina, donde podrás encontrar variedad de gelatina negra y blanca, golosina típica de este municipio.



- En el Ecoparque Río Bugalagrande puedes disfrutar del río, naturaleza y gastronomía.
- En el corregimiento Campoalegre y la vereda El Tamboral, encontrarás fincas de recreo para hospedarse en un excelente plan familiar.



Trujillo

Contacto: 2266292 | (311) 3589996
(315) 3797397

- En el corregimiento de Huasanó, se encuentra la iglesia de Nuestra Señora del Rosario, la más antigua del Valle del Cauca.
- Puedes visitar el Parque Monumento a las Víctimas.



- Puedes disfrutar de los dos circuitos para rutas ciclisticas que recorren varios corregimientos.
- Paisaje Cultural cafetero PCC



DULCE CAMINO

- Bugalagrande
- Andalucía
- Trujillo
- Tulúa
- Riofrío



Una dulce experiencia
llena de tentación,
naturaleza y diversión.





Tulúa

Contacto: (315) 5478956

- En el Parque Carlos Sarmiento Lora podrás disfrutar de actividades acuáticas en familia.
- El Parque de la Guadua Guillermo Ponce de León es ideal para los amantes de la naturaleza.
- En el corregimiento Mateguadua podrás practicar senderismo y aprender sobre ecología en el Jardín Botánico Juan María Céspedes, así como visitar la cascada la Arenosa y practicar rapel.
- En el páramo de las Hermosas puedes practicar senderismo de forma controlada por la C.V.C.



- Rafting en el río Tulúa.
- El Parque RUA Accesible, es un parque recreacional para niños con discapacidad física y sensorial.



Riofrío

Contacto: (314) 6504939 | 2268216 ext109

- Para los amantes del turismo religioso, en este municipio se encuentran la iglesia María Magdalena, iglesia Santísima Trinidad y la iglesia de Salónica.



- Cuenta con una amplia oferta de balnearios en los que se puede disfrutar en familia de diferentes actividades.
- Cuenta con tres cascadas, cascada de San Alfonso, cascada de Nuestra Herencia y cascada El Salde del Diablo, en las que se puede disfrutar de los paisajes y realizar avistamiento de Aves.
- Paisaje Cultural Cafetero PCC



CAMINO DE ARTE, VINO CULTURA Y SABOR

- Toro
- La Unión
- Bolívar
- Roldanillo
- Zarzal
- El Dovio
- La Victoria
- Obando
- Versailles



Un vuelo mágico hacia
un lugar de arte,
naturaleza, vino, cultura
y sabor.



museo rayo





Toro

Contacto: (317) 7834347 | 2210552

- En el río Cauca se puede realizar paseo en bote y disfrutar del paisaje.
- En la vereda La Chica podrás recorrer la ruta ecológica y de aventura "La Cueva del Duende".



- En el corregimiento de El Bohío se encuentra la capilla Doctrinera San Juan Bautista, en la cual se puede hacer un recorrido por el museo religioso que data del siglo XIX.



La Unión

Contacto: 2293118 ext. 117 | (314) 8247390

- La iglesia de San José, la capilla de San Luis Gonzaga y la Ermita de Nuestra Señora de las Lajas, la cual es Patrimonio y Monumento Nacional.



- El Parque Nacional de la Uva ofrece numerosos atractivos para disfrutar en familia, entre los que se destaca el "Zip Ryder", el canopy más largo del país.



Bolívar

Contacto: (315) 4408975 | 2224166 ext113

- En la vereda Guacas se encuentra el Embalse Guacas, el cual es un centro de educación ambiental.
- En el Cañón del río Pescador puedes disfrutar de senderismo, observación de flora y fauna en el bosque Sub Xerofítico.



- En el corregimiento de Ricaurte se encuentra el Santuario Divino Ecce Homo, el cual es un destino de peregrinación mundial.
- En el corregimiento de Betania se encuentra la iglesia de Betania, lugar para admirar la arquitectura.



- En la vereda Plaza Vieja se encuentra el Vino Artesanal Don José, donde, puedes conocer el proceso de fabricación del vino, degustar y disfrutar de la naturaleza.





Roldanillo

Contacto: (318) 3905110 | (321) 6386242

- En la vereda Mateguadua se encuentra la Escuela Ecológica-artística "Pacha Mama".
- En el corregimiento de Tierra Blanca podrás disfrutar de avistamiento de Colibríes y senderos ecológicos, navegación en bote por canales de riego y río Cauca.



- Este municipio es rico en templos religiosos, entre los que se destacan: la Ermita de Nuestra Señora de Chiquinquirá, la iglesia de San Sebastián, el Santuario Virgen de los Dolores, la capilla del Divino Niño, el Santuario de Santa Lucía de Cajamarca y la capilla de Santa Rosalía de Palermo.



- El Museo Rayo tiene abiertas sus puertas de lunes a domingo de 9:00 a.m. a 6:00 p.m.
- En el Centro Empresarial y Artesanal de Roldanillo puedes encontrar manualidades, artesanías, tejidos y bordados. Fundación Cultural Casa Quintero.



- Se realiza parapente



Zarzal

Contacto: (318) 3905110 | (321) 6386242

- Complejo ecoturístico "Leña Verde".



El Dovio

Contacto: (320) 6651898 | (311) 7336304
(311) 7648275

- Senderismo en la Granja Agrícola El Dovio, en la vereda Matecaña.
- Avistamiento de aves y senderismo en la Reserva Natural Las Vegas (vereda Monte Bello) y la Reserva Natural La Bodega (vereda Río Dovio)
- Ecoturismo con Invernadero de flores en la vereda La Esperanza.
- Trapiche Comunitario donde puedes ver el proceso de preparación de la panela, en la vereda Balcanes Alto.
- Etnoturismo en el Asentamiento Indígena La Dorada, en la Vereda La Dorada.
- Disfruta de las cascadas la Maquina y el Salto, en las veredas de San José y Samana, respectivamente.





La Victoria

Contacto: 2202165 | 2202459 ext 114 |
(321) 6361285 | (315) 4185406

- Santuario Capilla de San José, declarado Patrimonio Religioso, esta ubicado en el corregimiento de San José.
- La "Virgen de los Santos", que se encuentra en la Iglesia de San José, en la cabecera municipal.



Obando

Contacto: 2202165 | 2202459 ext 114 |
(321) 6361285 | (315) 4185406

- En la Casa Obandea y la estación del tren podrás disfrutar de la arquitectura de estas edificaciones.



- Degustar "El Polvorete" en el corregimiento de Cruces.



- En el casco urbano se encuentra la iglesia de San José.
- En la vía Obando – Molina, esta el Santuario de peregrinación "La virgen del Pleito".



- Recorrido en Jeep a las Torres de Frías para disfrutar del charco de las peñas.
- En el Balsaje Puerto Samaria podrás disfrutar de turismo de naturaleza y aventura.



Versalles

Contacto: 2213419 | (316) 2881939

- Sendero Ecológico Aguas Lindas, un recorrido de 3,7 kilómetros donde podrás disfrutar de la naturaleza.
- La Ruta de la Agro Panela, visitar trapiches, cultivos y aprender sobre el proceso de elaboración.
- Ruta Agroturística del Garrapatas, se inicia en la cascada Santa Marta y en su recorrido se aprende sobre la historia del tesoro del Cacique Patuma.
- En la Reserva Natural La Suiza, podrás disfrutar de la naturaleza.



- Casa Campesina, construida en 1947, es un mirador y joya arquitectónica.



CAMINO MUSICAL CAFETERO

- Sevilla
- Caicedonia



Paisaje Cultural Cafetero,
un universo adornado con
música andina y
colombiana.





Sevilla

Contacto: 2198903 | (310) 4046139
(310) 5171050



- En el casco urbano se encuentra la Basílica San Luis Gonzaga, lugar para disfrutar de la arquitectura.
- En la vía a la vereda Manzanillo se encuentra el Pueblito Campesino Tres Esquinas.



- En la Casa de la Cultura podrás disfrutar de sus exposiciones permanentes.
- En los talleres Serviarte y Tramarte encontrarás la elaboración de piezas en telar y piezas artesanales en diferentes materiales.
- El café Casa Blanca, considerado patrimonio cultural por su colección musical.
- En el mes de agosto se realiza el reconocido Festival Bandola.



- En la vereda El Manzano, en la Finca Demostrativa El Cruceño, podrás visitar con cita previa, cultivos de café, lombricultura, cultivos cítricos, pan coque y Heliconias.
- En el humedal Siracusa se realizan caminatas ecológicas coordinadas previamente, avistamiento de aves y flora.
- Recorridos cafeteros en jeep willys.
- Turismo de naturaleza con caminatas en el Páramo de la Yerbabuena (vereda El Tibí), Parque Agroecológico El Paraíso (casco urbano)



- Podrás disfrutar del plato típico "El Canastao"



CAMINO MUSICAL CAFETERO

- Sevilla
- Caicedonia



Paisaje Cultural Cafetero,
un universo adornado con
música andina y
colombiana.



Caicedonia

Contacto: 2164614 | (310) 5520891



- La arquitectura religiosa se ve representada en la Iglesia de San Juan Tadeo, la Iglesia de la Santísima Trinidad, el Convento de María Inmaculada, la Iglesia Nuestra Señora del Carmen y El Jardín de María.



- En noviembre se realiza el Concurso Nacional de Intérpretes del Bolero.



- En el Pueblito Cafetero, en la vereda Samaria, puede disfrutar del corredor ecológico del café y la gastronomía.
- Parque Nacional de las Heliconias.
- Paisaje Cultural cafetero PCC



- El plato típico es el pollo a la carreta.



CAMINO DE MIRADORES

- El Cairo
- Ansermanuevo
- El Águila
- Argelia



Entre balcones y miradores reviva la cultura ancestral y disfrute la arquitectura tradicional.





El Cairo

Contacto: 2077268 | (312) 8709346

- En la vereda El Brillante, se encuentra la Reserva Natural Comunitaria Cerro el Inglés, donde puedes hacer avistamiento de aves, ranas, lagartos y observación de flora en la que se destaca una amplia variedad de orquídeas.
- En la vereda Santa Rita esta la Reserva Natural Villa Gloria, donde puedes tomar un taller en la elaboración de productos a partir de plantas medicinales.
- En el casco urbano, en el Arboleto Colegio Gilberto Alzate, ofrece observación de orquídeas, sendero ecológico y cultural, arqueología y jardinería.
- Paisaje Cultural Cafetero PCC.



Ansermanuevo

Contacto: (316) 3387678 | 2062185

- En la vereda La Puerta se encuentra Wayra Ecoaventura, ahí podrás disfrutar de parapente, caminatas, cabalgatas ecológicas, rapel y camping.
- En el corregimiento de la Diamantina puede recorrer la ruta "Agro del Café", muy admirada por su senderismo ecológico.
- Ruta de los Calados, donde puedes admirar esta especial forma de bordado.
- Paisaje Cultural Cafetero PCC.
- Café Cofaca.



El Águila

Contacto: (314) 7649036 | 2066187 | 2060140

- En la vereda San Luis Llano Grande se puede realizar avistamiento de aves.
- En la vereda La Palma esta el Mirador Natural La Palma, en donde se pueden ver tres capitales del paisaje cultural cafetero.
- Otro mirador es el Caneco, en la vereda la Quebra de San Pablo.
- Puedes programar cabalgatas donde disfrutar el Paisaje Cultural Cafetero.
- Paisaje Cultural Cafetero PCC



Argelia

Contacto: (318) 5920109 | (320) 7252833
2068121

- En la vereda La Bella esta el sendero ecológico Palo Solo, donde puedes realizar Trekking.
- Paisaje Cultural Cafetero PCC.



- Exposición precolombina en la Casa de la Cultura Municipal Guillermo Zapata Ospina.



CAMINO BORDADO CON AROMA DE CAFÉ

- Alcalá
- Ulloa
- Cartago
- Ansermanuevo



Naturaleza, paisajismo y
bordados con aroma de
café.





Alcalá

Contacto: (320) 7552700 | 2004169 ext114 |
2003050 Casa de la Cultura

- Canopy sobre cafetales.
- Caminatas por senderos ecológicos.
- Cómodos hospedajes en la zona rural y amplios lugares de camping.
- Paisaje Cultural Cafetero PCC



Ulloa

Contacto: 7208277 - (320)7208491 Oficina |
(312)2887938

- Fincas cafeteras y recreativas entre sus corregimientos para aprender sobre el cultivo de café.
- Lugares para practicar vóley playa y recorridos por senderos ecológicos.
- Paisaje Cultural Cafetero PCC



- Proyecto Silvopastoril de Ganadería Sostenible, ver la producción de miel de abeja, practicar pesca deportiva, nadar en las piscinas.



Cartago

Contacto: 2125737 | 2125020
(315) 4517249

- Casa del Virrey.
- Catedral de Nuestra Señora del Carmen.
- Iglesia de Guadalupe.
- En el centro histórico puedes disfrutar de la arquitectura del municipio.
- Bordados hechos a mano.



- Opciones gastronómicas típicas a base de café.



Ansermanuevo

Contacto: (316) 3387678 | 2052185

- Gastronomía típica de la región a base de café.



- Ruta de los Calados





**EL VALLE
ESTÁ EN VOS**