

Secretaría de Educación Departamental

Oficina Asesora de Planeación Educativa

Avance Plan de Desarrollo
Componente Educación
Enero – Diciembre 2016



Visión Secretaria de Educación del Valle del Cauca

VISION

“En el 2032 el Valle del Cauca será líder en cobertura y calidad en educación para los vallecaucanos, con pertinencia en las subregiones, permitiendo tener un recurso humano capaz de responder a las necesidades locales y globales que genere transformaciones en el entorno social, económico, cultural y ambiental, como agentes productivos, formados y con oportunidades para el desarrollo pleno de sus competencias en el marco de una sociedad con igualdad de oportunidades”



Misión y principales competencias

Misión

Garantizar el derecho a una educación con calidad a todos los habitantes del Departamento del Valle del Cauca, a través del diseño de políticas educativas regionales, la administración del servicio público educativo y la asistencia técnica en procesos pedagógicos y administrativos a los municipios.

Competencias - Funciones

Se encuentran enmarcadas en la Constitución Política de Colombia, y en las Leyes 115 de 1994 y 715 de 2001, con sus decretos reglamentarios. Entre ellas, se encuentra:

Administrar la prestación del servicio educativo: dirigir, planificar y administrar los recursos físicos, humanos y financieros; prestar el servicio educativo y responder por los resultados en cobertura y calidad, tanto al gobierno central como a la comunidad.

Así mismo, prestar asistencia técnica y administrativa a sus instituciones o centros educativos.



PLAN DE DESARROLLO 2016 – 2019

“EL VALLE ESTA EN VOS”

PILARES DEL DESARROLLO

1. EQUIDAD Y LUCHA CONTRA LA POBREZA

OBJETIVO ESTRATEGICO DEL PILAR: Reducir la pobreza multidimensional del departamento y las brechas sociales, generando oportunidades para todos los Vallecaucanos.

2. COMPETITIVIDAD Y GENERACIÓN DE EMPLEO

OBJETIVO ESTRATEGICO DEL PILAR: Aumentar el ranking de competitividad departamental, posicionado al valle del cauca como líder en desarrollo económico sostenible, diversificando y fortaleciendo su estructura productiva y empresarial, las Mipymes y el emprendimiento con criterios de innovación y equidad, soportado en su sistema de ciudades y en las oportunidades que brinda la cuenca del pacifico

3. PAZ TERRITORIAL

OBJETIVO ESTRATEGICO DEL PILAR : Construir capacidades institucionales y sociales necesarias para gobernar el territorio de manera eficiente, abierta, transparente, participativa, con goce efectivo de derechos haciendo énfasis en víctimas, personas en proceso de reintegración comunidades afectadas por el conflicto armado interno, para que el Valle del Cauca sea un modelo nacional de reintegración, reparación y reconciliación

Nombre del Pilar	Participación de Metas por Pilares
Equidad y Lucha contra la pobreza	MR 13 (56.5%) - MP 59 (67.8%)
Valle Productivo y Competitivo	MR 4 (17.4%) - MP 15 (17.2%)
Paz Territorial	MR 6 (26.1%) - MP 13 (15.0%)
TOTAL	MR 23 (100%) - MP 87 (100%)

AVANCE NUMERO METAS DE RESULTADO

Según porcentaje cumplimiento

Enero - Diciembre 2016

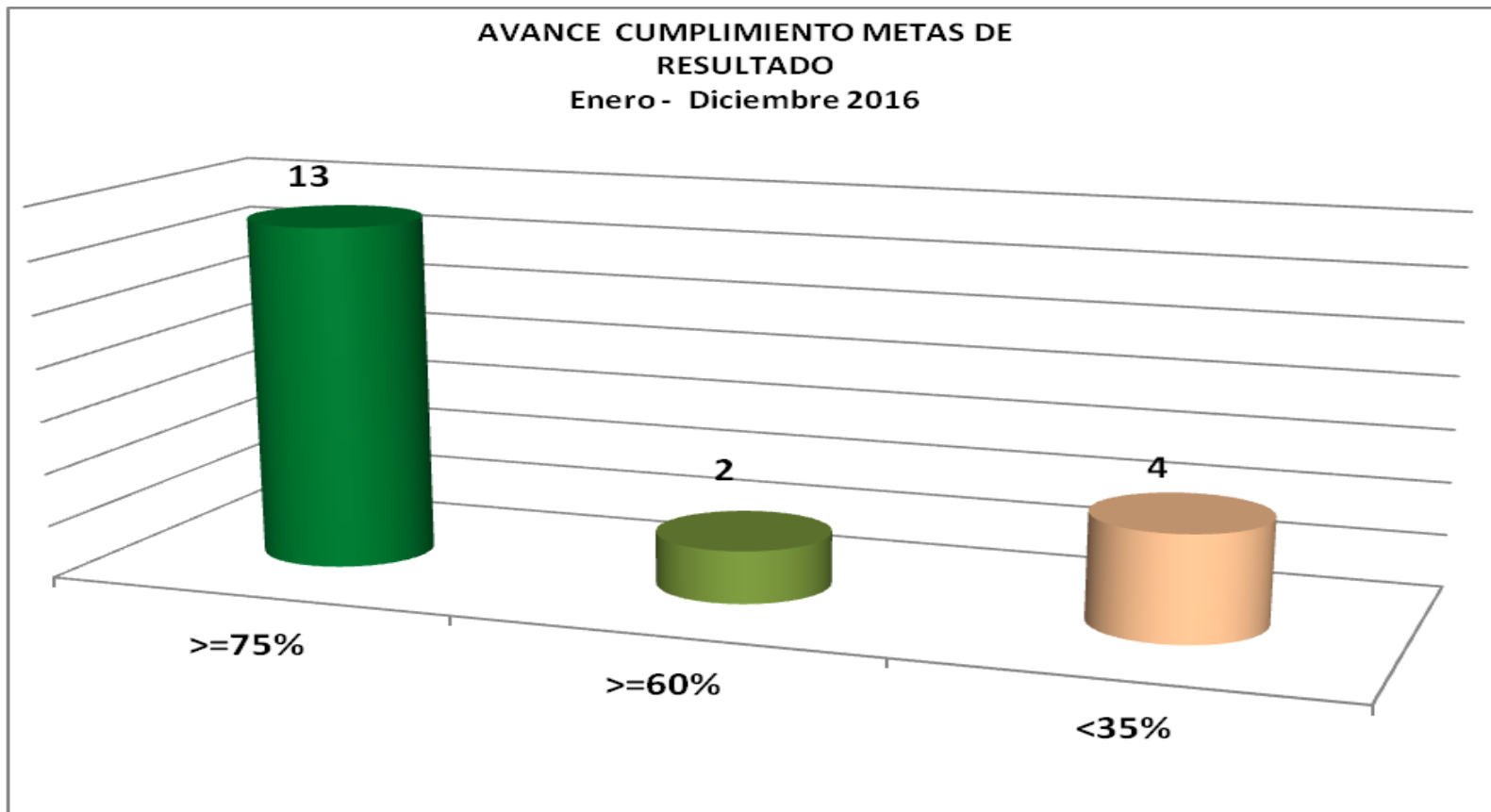

La información del avance de Metas de Resultado muestra un nivel de cumplimiento del 78.9%, en el periodo de análisis.

Fuente: Secretaría de Educación - Oficina Asesora Planeación Educativa. Cálculos propios



AVANCE NUMERO METAS DE PRODUCTO

Según porcentaje cumplimiento

Enero - Octubre 2016

No. MP: 87

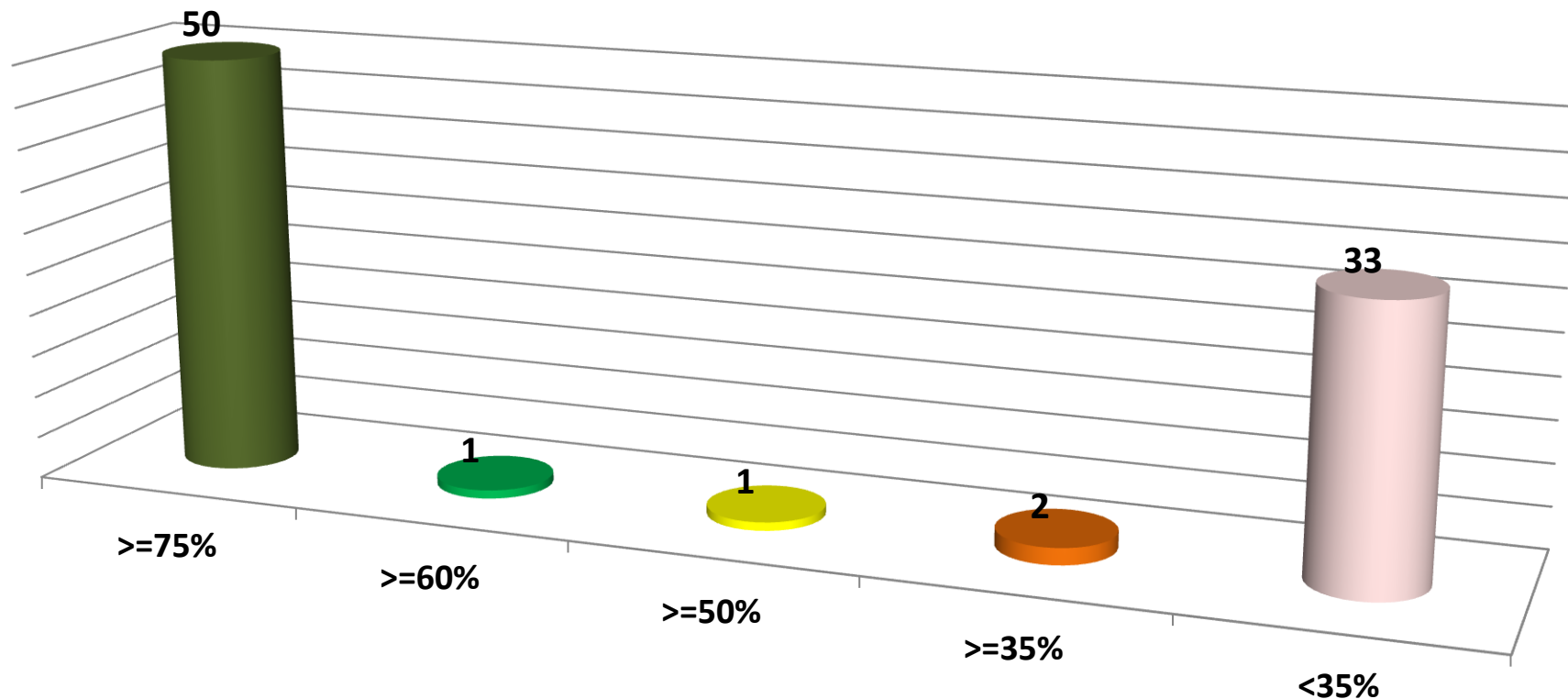

El avance de las Metas de Producto, en el periodo de análisis, muestra un nivel de cumplimiento del 58,6%. A 31 metas de producto se les asignaron recursos en 33 proyectos.

Fuente: Secretaria de Educación - Oficina Asesora Planeación Educativa. Cálculos propios



Metas de Producto con Recursos por Fuentes de Financiación

No. MP: 31

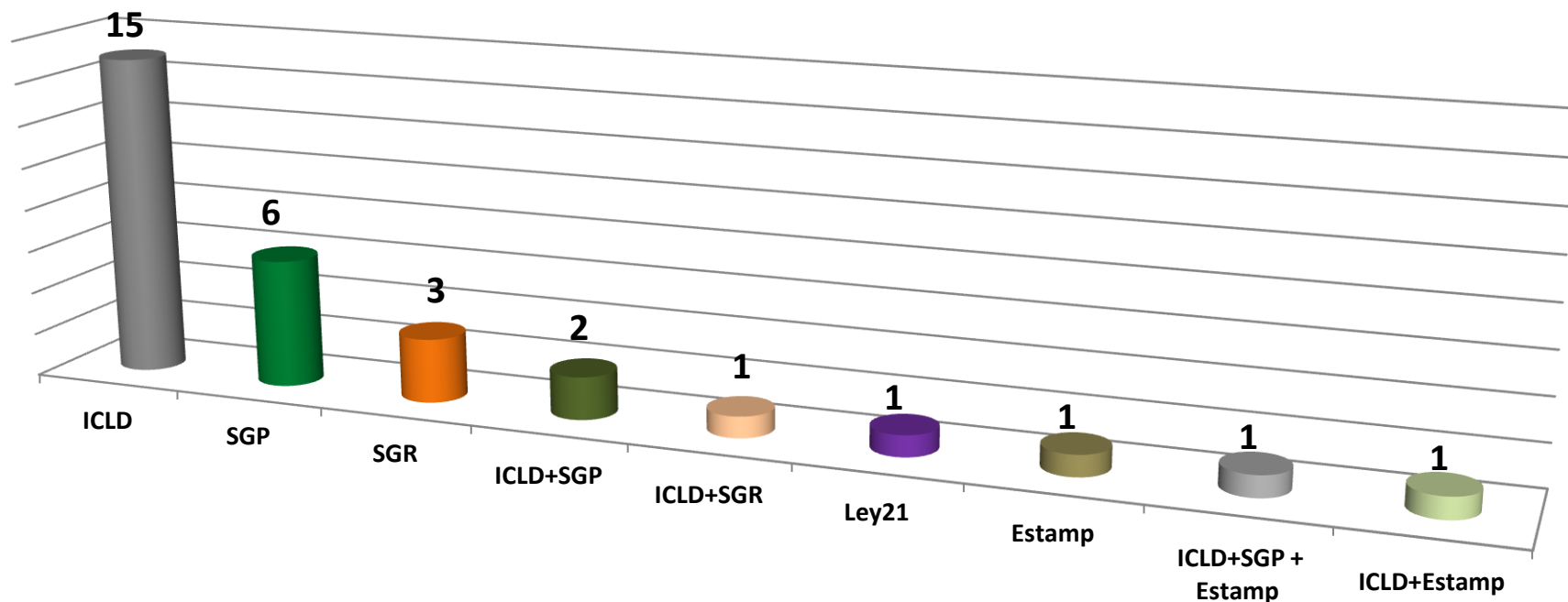

Fuente: Secretaria de Educación - Oficina Asesora Planeación Educativa. Cálculos propios



EJECUCIÓN PRESUPUESTAL POR FUENTE 2016

SECRETARIA DE EDUCACIÓN

(Corte Diciembre 31 - Millones)

RECURSOS FINANCIEROS (\$)	TOTAL	Part . %	ICLD	Part . %	ESTAMPILLAS	Part . %	SGP	Part . %	SGR	Part . %	OTROS
PROG PLAN PLURIANUAL	517.740.148.116	6,5	33.635.096.107	0,0	0	79,1	409.631.085.001	4,3	22.417.467.008	10,1	52.056.500.000
PPTO INICIAL POAI	417.741.289.290	0,9	3.898.700.000	0,0	0	98,1	409.651.085.141	0,7	2.782.219.349	0,3	1.409.284.800
POAI Vs. Plan Plur %	81		12				100		12		3
PPTO DEFINITIVO	428.384.568.358	3,0	13.047.372.671	0,1	603.192.329	95,8	410.542.499.209	0,6	2.782.219.349	0,3	1.409.284.800
Ppto. Def Vs. Plur %	83		39				100		12		3
EJEC.FINANCIERA	419.545.198.683	2,0	8.189.292.844	0,1	403.192.329	97,6	409.563.580.261	0,33	1.389.133.249	0,0	0
Ejec.Vs.Ppto.Def. %	98		63		67		99,76		49,9		0
Ejec.Vs.Plan Plu. %	81		24				99,98		6,2		0

Fuente: Secretaria de Educación - Oficina Asesora Planeación Educativa. Cálculos propios



EJECUCIÓN PRESUPUESTAL POR FUENTE 2016

SECRETARIA DE EDUCACIÓN

(Corte Diciembre 31 – Millones \$)

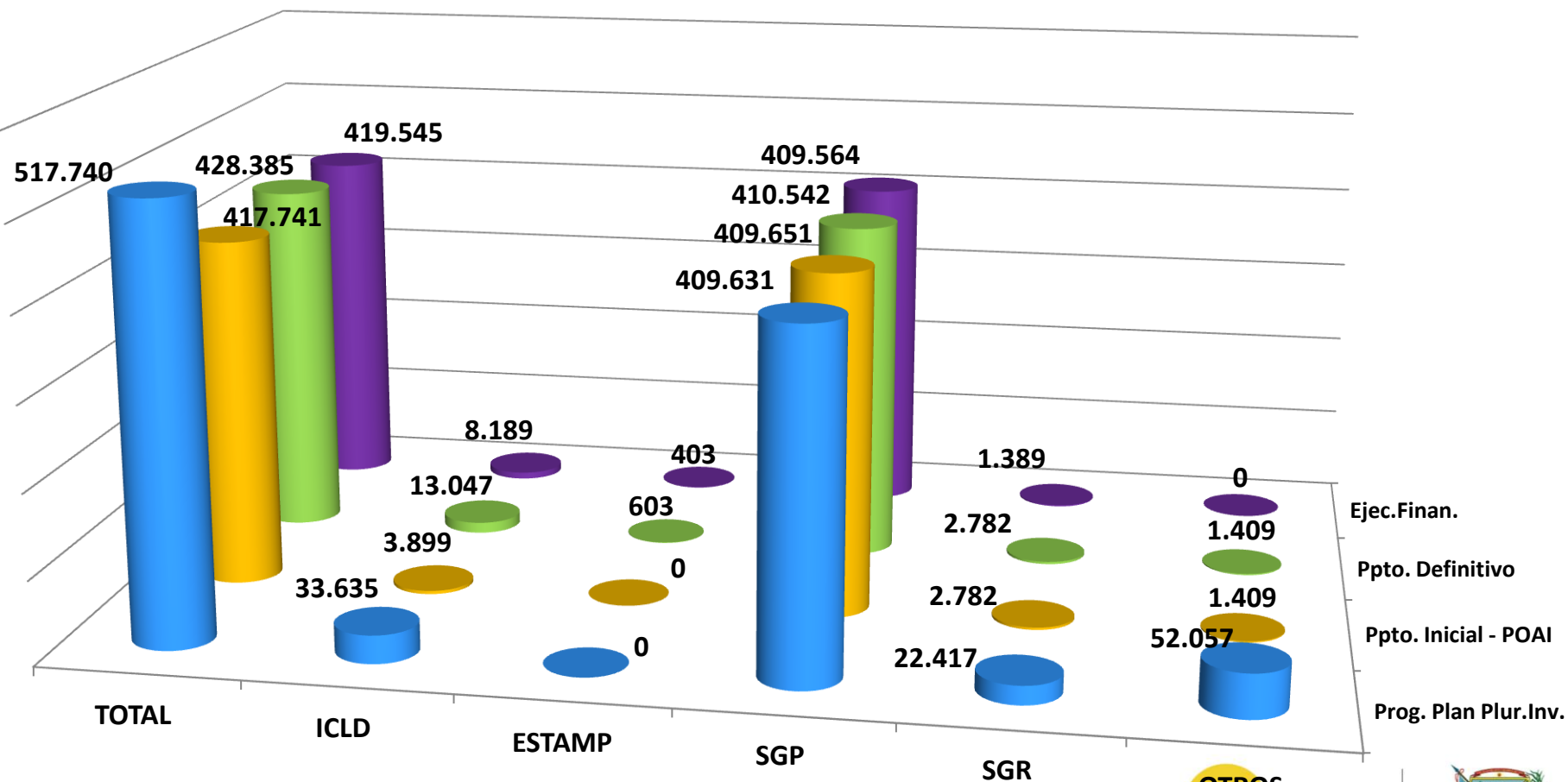

Fuente: Secretaria de Educación - Oficina Asesora Planeación Educativa. Cálculos propios



PORCENTAJE DE CUMPLIMIENTO EJECUCIÓN PRESUPUESTAL POR FUENTE 2016 % SECRETARIA DE EDUCACIÓN

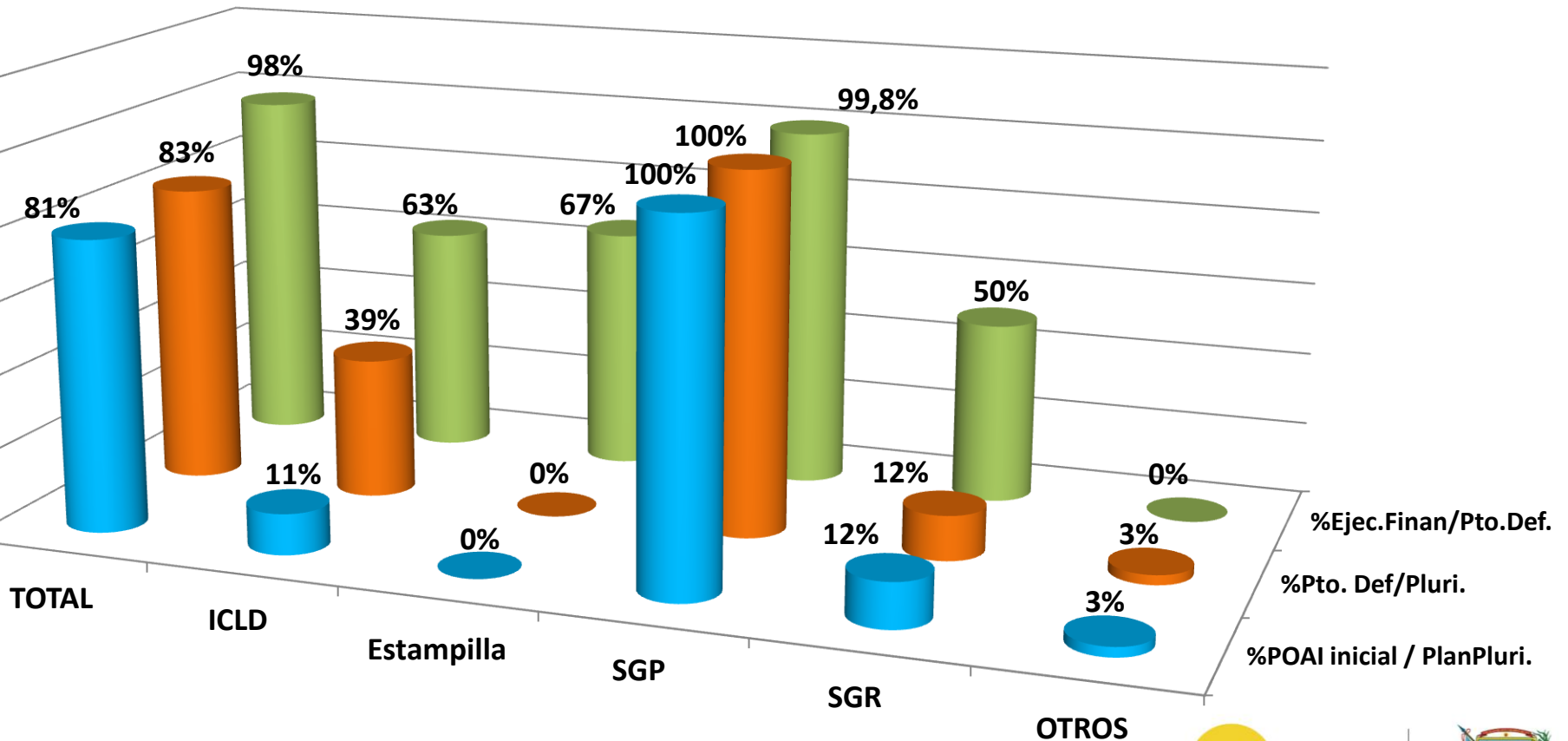

Fuente: Secretaria de Educación - Oficina Asesora Planeación Educativa. Cálculos propios



PORCENTAJE DE CUMPLIMIENTO PROYECTOS CON ASIGNACIÓN RECURSOS 2016 SECRETARIA DE EDUCACIÓN

METAS DE PRODUCTO - PROYECTOS EJECUCIÓN PRESUPUESTAL 31 Diciembre 2016					
ESTADO MP vrs Proyectos	Número MP	Número Proyectos	Part. %	Ejecución Presupuestal Financiera	% Ejecución Pptal Finan
Proyectos con \$ Ppto.Definitivo	31	33	100	\$ 428.384.568.358	100
Proyectos con Ejec.Finan \$	26	27	81,8	\$ 419.545.198.683	97,9
Proyectos sin Ejec.Finan \$	6	6	18,2	\$ 5.188.913.289	1,2

Fuente: Secretaria de Educación - Oficina Asesora Planeación Educativa. Cálculos propios



NIVEL DE CUMPLIMIENTO PROYECTOS CON ASIGNACIÓN RECURSOS 2016 SECRETARIA DE EDUCACIÓN

PROYECTOS PORCENTAJE DE EJECUCIÓN DE RECURSOS 31 Diciembre 2016			
Porcentaje de Ejecución Proyectos	Número Proyectos	Part. %	Ejecución Presupuestal Financiera
Proyec. con Ejec.\$ = 100%	6	22,2	\$ 3.050.555.000
Proyec. con Ejec.\$ > 72%	17	63,0	\$ 413.639.412.797
Proyec. con Ejec.\$ = 66%	1	3,7	\$ 1.440.780.670
Proyec. con Ejec.\$ = 56%	1	3,7	\$ 140.000.000
Proyec. con Ejec.\$ < 50%	2	7,4	\$ 1.274.450.216
TOTAL	27	100,0	\$ 419.545.198.683

Fuente: Secretaria de Educación - Oficina Asesora Planeación Educativa. Cálculos propios



PORCENTAJE DE CUMPLIMIENTO

PLAN INDICATIVO 2016

SECRETARIA DE EDUCACIÓN

AVANCE NIVEL DE CUMPLIMIENTO	% Pres.Defin / Plurian	% Ejec.Finan / Definitivo	% Ejec.Finan/ Plurian	% Cumplimiento MR	% Cumplimiento MP
1 ENERO - 31 DICIEMBRE	82,7	97,9	81,0	78,9	58,6

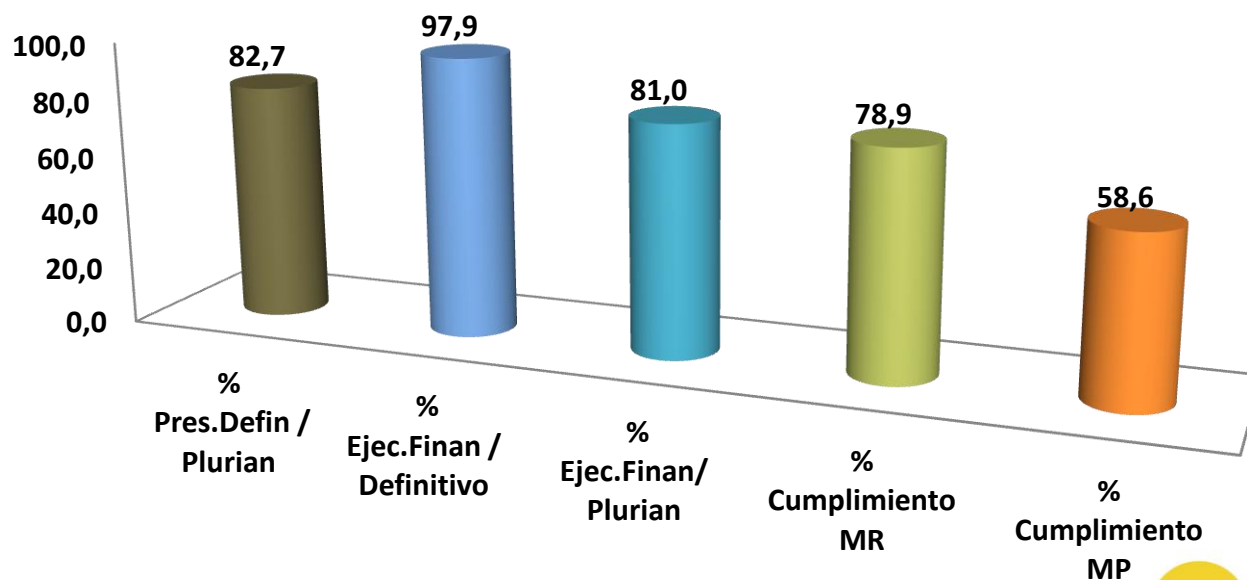

Fuente: Secretaria de Educación - Oficina Asesora Planeación Educativa. Cálculos propios



METAS DE RESULTADO POR AREA

AÑO 2016

AREA	METAS DE RESULTADO COORDINADAS	AÑO 2016									
		AVANCE >=75%		AVANCE >=60% Y <75		AVANCE >=50% Y <60		AVANCE >=35% Y <50		AVANCE <35%	
		CANT	%	CANT	%	CANT	%	CANT	%	CANT	%
ATENCION AL CIUDADANO	1	1	100,00	0	0,00	0	0,00	0	0,00	0	0,00
CALIDAD	9	5	55,56	1	11,11	0	0,00	0	0,00	3	33,33
COBERTURA	6	6	100,00	0	0,00	0	0,00	0	0,00	0	0,00
PRIMERA INFANCIA	1	0	0,00	1	100,00	0	0,00	0	0,00	0	0,00
TALENTO HUMANO - PERSONAL	1	0	0,00	0	0,00	0	0,00	0	0,00	1	100,00
TALENTO HUMANO - PRESTACIONES SOCIALES	1	1	100,00	0	0,00	0	0,00	0	0,00	0	0,00
TOTALES	19	13	68,42	2	10,53	0	0,00	0	0,00	4	21,05

Fuente: Secretaria de Educación - Oficina Asesora Planeación Educativa. Cálculos propios



METAS DE RESULTADO POR AREA

PERIODO DE GOBIERNO

AREA	METAS DE RESULTADO COORDINADAS	PERIODO DE GOBIERNO									
		AVANCE >=75%		AVANCE >=60% Y <75		AVANCE >=50% Y <60		AVANCE >=35% Y <50		AVANCE <35%	
		CANT	%	CANT	%	CANT	%	CANT	%	CANT	%
ATENCION AL CIUDADANO	1	1	100,00	0	0,00	0	0,00	0	0,00	0	0,00
CALIDAD	9	1	11,11	0	0,00	0	0,00	2	22,22	6	66,67
COBERTURA	6	3	50,00	0	0,00	0	0,00	1	16,67	2	33,33
PRIMERA INFANCIA	1	0	0,00	0	0,00	1	100,00	0	0,00	0	0,00
TALENTO HUMANO - PERSONAL	1	0	0,00	0	0,00	0	0,00	0	0,00	1	100,00
TALENTO HUMANO - PRESTACIONES SOCIALES	1	0	0,00	0	0,00	0	0,00	0	0,00	1	100,00
TOTALES	19	5	26,32	0	0,00	1	5,26	3	15,79	10	52,63

Fuente: Secretaria de Educación - Oficina Asesora Planeación Educativa. Cálculos propios



METAS DE PRODUCTO POR AREA

AÑO 2016

AREA	METAS DE PRODUCTO A CARGO	AÑO 2016											
		AVANCE ≥75%		AVANCE ≥60% Y <75		AVANCE ≥50% Y < 60		AVANCE ≥35% Y <50		AVANCE <35% CON RECURSOS		AVANCE <35% SIN RECURSOS	
		CANT	%	CANT	%	CANT	%	CANT	%	CANT	%	CANT	%
CALIDAD	49	27	55,10	1	2,04	0	0,00	1	2,04	4	8,16	16	32,65
COBERTURA	16	11	68,75	0	0,00	0	0,00	0	0,00	1	6,25	4	25,00
GESTION ADMINISTRATIVA	7	3	42,86	0	0,00	1	14,29	0	0,00	0	0,00	3	42,86
GESTION ORGANIZACIONAL	1	0	0,00	0	0,00	0	0,00	0	0,00	0	0,00	1	100,00
GRUPO FINANCIERO	2	2	100,00	0	0,00	0	0,00	0	0,00	0	0,00	0	0,00
INSPECCION Y VIGILANCIA	2	2	100,00	0	0,00	0	0,00	0	0,00	0	0,00	0	0,00
PLANEACION EDUCATIVA	1	1	100,00	0	0,00	0	0,00	0	0,00	0	0,00	0	0,00
PRIMERA INFANCIA	3	2	66,67	0	0,00	0	0,00	0	0,00	0	0,00	1	33,33
SERVICIOS INFORMATICOS	2	1	50,00	0	0,00	0	0,00	1	50,00	0	0,00	0	0,00
TALENTO HUMANO - PERSONAL	4	1	25,00	0	0,00	0	0,00	0	0,00	0	0,00	3	75,00
TOTALES	87	50	57,47	1	1,15	1	1,15	2	2,30	5	5,75	28	32,18

Fuente: Secretaria de Educación - Oficina Asesora Planeación Educativa. Cálculos propios



METAS DE PRODUCTO POR AREA

PERIODO DE GOBIERNO

AREA	METAS DE PRODUCTO A CARGO	PERIODO DE GOBIERNO											
		AVANCE ≥75%		AVANCE ≥60% Y <75		AVANCE ≥50% Y < 60		AVANCE ≥35% Y <50		AVANCE <35% CON RECURSOS		AVANCE <35% SIN RECURSOS	
		CANT	%	CANT	%	CANT	%	CANT	%	CANT	%	CANT	%
CALIDAD	49	13	26,53	1	2,04	0	0,00	4	8,16	7	14,29	24	48,98
COBERTURA	16	8	50,00	0	0,00	0	0,00	0	0,00	3	18,75	5	31,25
GESTION ADMINISTRATIVA	7	1	14,29	1	14,29	0	0,00	0	0,00	0	0,00	5	71,43
GESTION ORGANIZACIONAL	1	0	0,00	0	0,00	0	0,00	0	0,00	0	0,00	1	100,00
GRUPO FINANCIERO	2	2	100,00	0	0,00	0	0,00	0	0,00	0	0,00	0	0,00
INSPECCION Y VIGILANCIA	2	1	50,00	0	0,00	0	0,00	0	0,00	0	0,00	1	50,00
PLANEACION EDUCATIVA	1	1	100,00	0	0,00	0	0,00	0	0,00	0	0,00	0	0,00
PRIMERA INFANCIA	3	0	0,00	1	33,33	0	0,00	0	0,00	0	0,00	2	66,67
SERVICIOS INFORMATICOS	2	0	0,00	0	0,00	1	50,00	0	0,00	0	0,00	1	50,00
TALENTO HUMANO - PERSONAL	4	0	0,00	0	0,00	0	0,00	0	0,00	0	0,00	4	100,00
TOTALES	87	26	29,89	3	3,45	1	1,15	4	4,60	10	11,49	43	49,43

Fuente: Secretaria de Educación - Oficina Asesora Planeación Educativa. Cálculos propios



METAS DE PRODUCTO POR AREA SIN AVANCE FÍSICO 2016

AREA	METAS SIN AVANCE
CALIDAD	14
COBERTURA	5
GESTION ADMINISTRATIVA	1
PRIMERA INFANCIA	1
TALENTO HUMANO - PERSONAL	2
	23

Fuente: Secretaria de Educación - Oficina Asesora Planeación Educativa. Cálculos propios



AREA	COD MP	NOMBRE META DE PRODUCTO	VAL ESP 2016	VAL ALC 2016
CALIDAD	MP104010204	Implementar en el 100% de los de los establecimientos educativos oficiales en el PEI, PEC, y PIER el Plan de Lectura y Escritura de acuerdo a las características subregionales, para el fortalecimiento de las competencias lectoras y escritoras de los estudiantes de los diferentes niveles de la educación de los municipios no certificados del Valle del Cauca, durante el período de gobierno.	25	0
CALIDAD	MP104010404	Asesorar 149 Directivos docentes de los establecimientos Educativos Oficiales de los municipios no certificados en capacidad científica, tecnología, innovación, y competitividad del Valle del Cauca con el fin de contar con grupos de niños, jóvenes y maestros desarrollando proyectos y actividades de investigación, en el período de gobierno	74	0
CALIDAD	MP105050105	Cualificar 102 etnoeducadores indígenas en competencias básicas a través de la Implementación de un programa de formación del profesorado de los Establecimientos Educativos oficiales de los municipios no certificados, durante el período de gobierno.	40	0
CALIDAD	MP105050106	Entregar al 100% de los estudiantes indígenas matriculados anualmente en los grados 3°, 5°, 7°, 9°, 10° y 11° de la Institución Educativa IDEBIC, material de apoyo pedagógico textual y/o virtual, para el fortalecimiento de los aprendizajes a partir del desarrollo de las competencias comunicativas que les permita responder/aplicar, realizar/diseñar o desarrollar/explicar evaluaciones Tipo SABER/TIMSS/PISA.	100	0
CALIDAD	MP105050107	Implementar un programa de formación docente de alto nivel (Postgrados) para beneficiar a los directivos y docentes etno-educadores indígenas de la Institución educativa IDEBIC, durante el período de gobierno.	1	0
CALIDAD	MP105050108	Implementar el 25% del plan de educación rural 2032 en el fortalecimiento del Sistema Educativo Indígena Propio SEIP, durante el período de gobierno.	10	0
CALIDAD	MP105050109	Fortalecer en la Institución Educativa IDEBIC, la articulación de la media con la educación terciaria, el desarrollo de especialidades acordes a los contextos educativos y el otorgamiento del carácter de formación técnica agropecuaria, durante el período de gobierno.	1	0

Fuente: Secretaria de Educación - Oficina Asesora Planeación Educativa. Cálculos propios

AREA	COD MP	NOMBRE META DE PRODUCTO	VAL ESP 2016	VAL ALC 2016
CALIDAD	MP105050110	Promover en la Institución Educativa IDEBIC prácticas pedagógicas que contribuyan a la implementación del proyecto transversal de convivencia escolar, Ley 1620 de 2013 y cátedra de paz, durante el período de gobierno.	1	0
CALIDAD	MP105050111	Impulsar en la Institución Educativa IDEBIC, la formulación y desarrollo de proyectos de emprendimiento y unidades productivas durante el período de gobierno.	1	0
CALIDAD	MP206010108	Crear un observatorio para la educación terciaria del Valle del Cauca durante el periodo de gobierno	2	0
CALIDAD	MP206020103	Formar 4.000 estudiantes en ingles de primaira, de las instituciones educatavias ofcialies del Departamento del Valle del Cauca	2000	0
CALIDAD	MP206020202	Asesorar en el 40% de los establecimientos educativos de los municipios no certificados del Valle, en el ajuste de los planes de estudio de los PEI PEC y PIER para la inclusión de una segunda lengua, durante el periodo de gobiemo	10	0
CALIDAD	MP206020204	Formular e implementar la política pública de bilingüismo en el Departamento de acuerdo a la Ordenanza 345 de 2012.	1	0
CALIDAD	MP209010501	Establecer un convenio con Instituciones de educación Terciaria para fortalecer el emprendimiento y la competitividad en la educación media del Valle del Cauca, durante el periodo de gobierno.	1	0
PRIMERA INFANCIA	MP102010201	Beneficiar 1.132 niños y niñas entre 0 y 6 años con atención integral en 12 municipios no certificados del Departamento del Valle durante el período de gobierno.	283	0

Fuente: Secretaria de Educación - Oficina Asesora Planeación Educativa. Cálculos propios

METAS DE PRODUCTO POR AREA

SIN AVANCE FÍSICO 2016

AREA	COD MP	NOMBRE META DE PRODUCTO	VAL ESP 2016	VAL ALC 2016
COBERTURA	MP104010601	Cualificar 400 Docentes del sector oficial en la Cátedra de Estudios Afrocolombiano para articular los planes de estudio de los PEI, PER Y PIER de las comunidades educativas de los municipios no certificados, durante el periodo de gobierno	100	0
COBERTURA	MP104010602	Formular el plan integral para la implementacion efectiva de la catedra de estudios afrocolombianos en todas las instituciones Educativas del Valle del cauca durante el periodo de gobierno.	0,25	0
COBERTURA	MP104010701	Atender 4470 estudiantes en condición de extra-edad, mediante implementación de modelos flexibles, aceleración y círculos de aprendizaje, durante el período de gobierno	470	0
COBERTURA	MP104020102	Beneficiar al 50% de estudiantes con kit escolar, estratos 0,1 y 2 de los niveles de Preescolar, básica primaria, básica secundaria y media registrados en el SIMAT, zona urbana y rural de los municipios no certificados durante el período de gobierno.	100	0
COBERTURA	MP104020103	Beneficiar al 50 % de estudiantes con transporte escolar del nivel de Preescolar, Básica y media, zona rural de los municipios no certificados durante el período de gobierno.	50	0

Fuente: Secretaria de Educación - Oficina Asesora Planeación Educativa. Cálculos propios



METAS DE PRODUCTO POR AREA SIN AVANCE FÍSICO 2016

AREA	COD MP	NOMBRE META DE PRODUCTO	VAL ESP 2016	VAL ALC 2016
GESTION ADMINISTRATIVA	MP105050104	Dotar a la Institución Educativas IDEBIC en el mejoramiento de los ambientes escolares durante el periodo de gobierno	20	0
TALENTO HUMANO - PERSONAL	MP301010106	Establecer dos alianzas estratégicas con entidades externas para el desarrollo del plan de bienestar de la secretaria de educación en el periodo de gobierno.	2	0
TALENTO HUMANO - PERSONAL	MP301010107	Generar un diagnostico para caracterizar las necesidades del bienestar adscrito a la sed durante el cuatrienio (Bienestar Docente)	1	0

Fuente: Secretaria de Educación - Oficina Asesora Planeación Educativa. Cálculos propios



OFICINA ASESORA PLANEACIÓN EDUCATIVA SECRETARIA DE EDUCACIÓN

GRACIAS

